

RAIN WATER HARVESTING

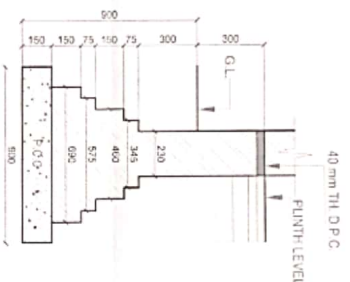

FOUNDATION DETAILS FOR 230 TH AND 15 TH WALLS

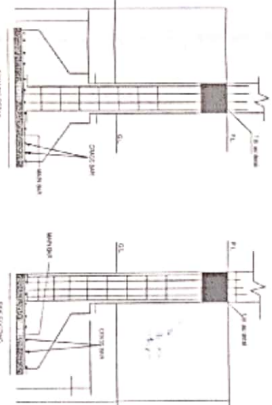

COLUMN DETAIL R.C.C 1:1.53 MAX.(M.20)

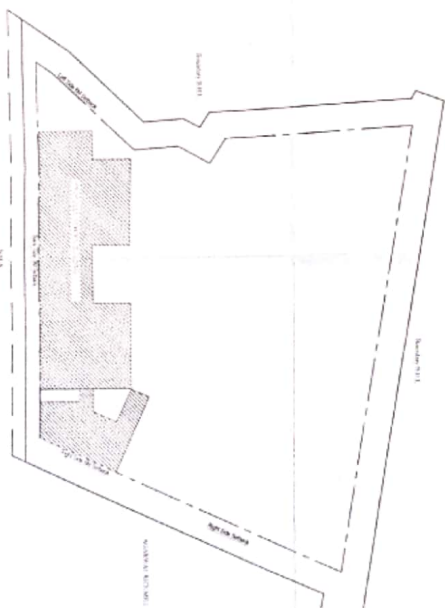

SITE PLAN

PROPOSED CROSSROAD INTERNATIONAL SCHOOL LAND SHRI SILE AGARWAL AT HANDEGAN ROAD GOLLA PARGANA HANDEGAN THESI GOLLA GOKARNAN NATH & DIST: LAKSHMIPUR KHRI, T.P. PIN-262802

DOOR & WINDOW SCHEDULE

S.NO	ITEM	SIZE	UNTEL	SILL
1	D	1500X2400	2400	750
2	WH	1500X900	2400	750

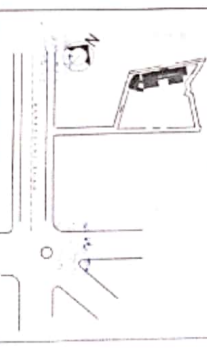

KEY PLAN

AREA STATEMENT

TOTAL PLOT AREA	8518.87 SQM
COVERED AREA IN G.F.	785.01 SQM
OPEN AREA IN G.F.	7733.86 SQM
COVERED AREA IN F.F.	785.01 SQM
OPEN AREA IN F.F.	41.41 SQM
TOTAL COVERED AREA	1570.02 SQM
TOTAL OPEN AREA	7775.27 SQM

COST

ITEM	MATERIAL (RS)	LABOUR (RS)
Building Cost	54,73,475.00/-	23,45,775.00/-
Total	78,19,250.00/-	
Electrical Fittings	12,99,950.00/-	15,57,121.00/-
Water Supply & Sanitary		18,57,071.00/-
Total		18,57,071.00/-
Net Total Cost		96,75,321.00/-

SUBMISSION DRAWING

SCALE	DWG NO
NORTH	
AS SHOWN	1/1

ARCHITECT:

OWNERS SIGN

ARCHITECT'S SIGN

उपरोक्त कथित के आदिश दिनांक 05/12/2023... के द्वारा स्वीकृति निम्न प्रतिबन्धों के साथ की जाती है।

- 01- पालिका / नवल और सम्पत्ति सम्बन्धी विवाद होने पर स्वीकृति स्वतः निरस्त समझी जायेगी।
- 02- भवन का निर्माण भ्रान्ति के अनुसरण ही कराया जायेगा।
- 03- चार फिट सेट बैक होकर निर्माण की अनुमति दी जाती है।
- 04- निर्माण के पूर्व बारड फिट से आधिक अर्चार्ड वाली छत लगाना अनिवार्य है।
- 05- आग्नि-शामन उपकरण लगाना अनिवार्य है।
- 06- डींगालाय का निर्माण अल-प्रवाहित होने अनिवार्य है।
- 07- निर्माण के पूर्व अल-संरक्षण की व्यवस्था (Water - proofing) की व्यवस्था करना सुनिश्चित करें।
- 08- भवन का निर्माण केवल भरत एवं प्रथम तल के लिए ही मान्य होगी।
- 09- भवन का निर्माण पालिका भवन निर्माण भ्रान्ति नियमावली के अनुसार ही होगी।
- 10- शासन द्वारा जारी सभी आदेशों का पालन करना अनिवार्य होगा।
- 11- किसी भी विवाद की स्थिति में अथवा कोई भी तथ्य दुपाये/भनी की स्थिति में स्वयं जिम्मेदार होंगे तथा भ्रान्ति निरस्त समझा जायेगा।
- 12- यदि आपकी शक्ति के आतिरिक्त अन्य किसी सरकारी शक्ति अथवा विचारित शक्ति पर निर्भर करनी पर भ्रान्ति स्वतः निरस्त समझा जायेगा।

अपर अधिवक्ता
नगर पब्लिक परिसर
गोवा कर्णनाथ (वारी)

अधिवक्ता अधिकाारी
नगर पब्लिक परिसर
गोवा कर्णनाथ-वारी

अपर
नगर पब्लिक परिसर
गोवा कर्णनाथ-वारी